

Leuthard Bau AG | Hochbau

Affoltern am Albis, Sagiweid, Geschäftshaus 8910 Affoltern am Albis

Projektverantwortlicher

Micha Dacorogna

Bauführer

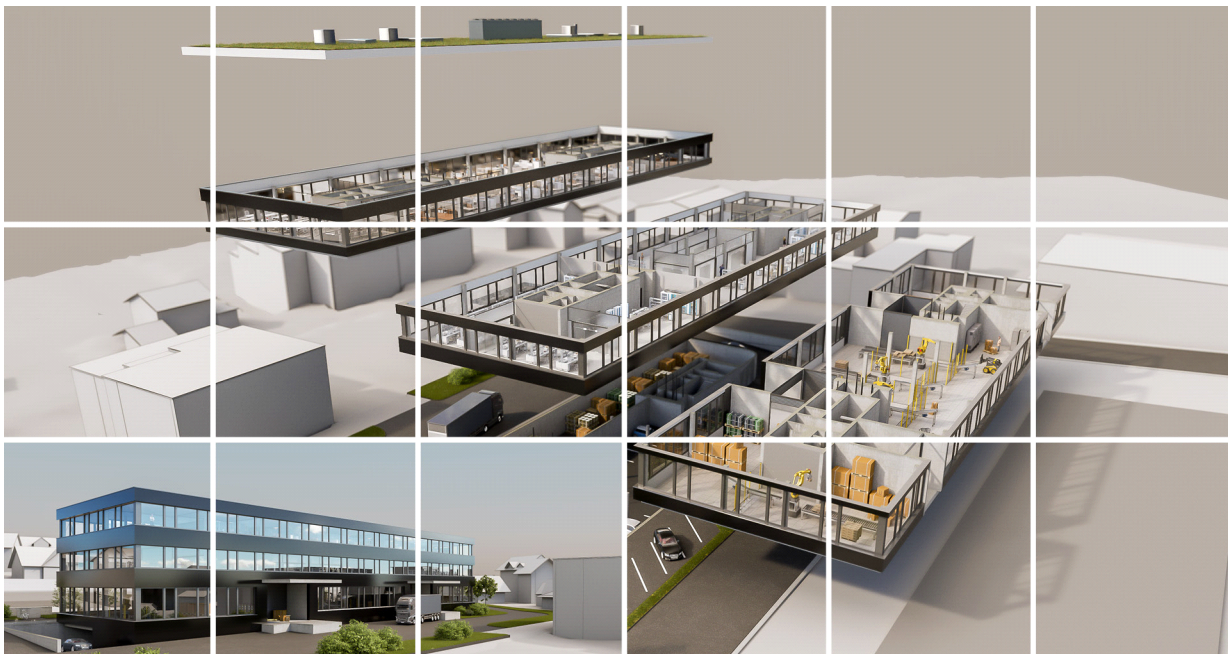

Auftraggeber / Bauherr

Leuthard Immobilien AG, Luzernstrasse 14, Merenschwand,
+41 56 675 78 00

Planer / Architekt / Ingenieur

Amstein + Walthert AG, Stammeraustasse 8, Frauenfeld, +41 52
723 22 55

Projektleitung

Leuthard Baumanagement AG, Luzernstrasse 14,
Merenschwand, +41 56 675 78 00

Baubeschrieb

Gewerbegebäude mit 4'400 m² Nutzfläche für Produktion, Lager
und Büro. 35 Innenparkplätze und ca. 80 Aussenparkplätze. Die
Räume wurden mit hohen Wänden und hohen Decken
ausgeführt. Der Eingangsbereich enthält ein Sichtmauerwerk,
dass mit Hilfe von Kalksandsteinen erstellt wurde.

Polier: Michele Natale

Realisierung

2019

Bausumme

Fr. 2'823'000